105.216

Op. 339 Liv. 1.

Danses Ukraïniennes

(Czabaraszki)

Харьковская общественная библиотека
Устав утвержден в 1894 г.
53142
Харьковская общественная библиотека
22. АПР. 1911
№ 103218

par

MICHEL ZAWADZKI.

Op. 339.

Série: I. II. III. IV. V. à 1 r. 20 cop. = 4 Mark.

Propriété de l'éditeur.

KIEFF, LÉON IDZIKOWSKI

Commissionaire de la Société IMPERIALE Musicale Russe.

Moscou, A. Gutheil. | Moscou, P. Jurgenson. | Odessa, E. Ostrowski. | Petersbourg, A. Johansen. | Rostow s/D. L. Adler. | Varsovie, Gebethner & Wolff.

Iékatérinoslaw, H. Krygier. | Kharkow, A. F. Gerhard. | Toula, S. F. Modrzewski. | Vladivostok, S. Kraiewska. | Voronège, W. Kastner. | Wilno, J. Zawadzki.

Imp. C. G. Röder G.m.b.H., Leipzig.

120

Danses Ukraïniennes.

(CZABARASZKI.)

7.

Michel Zawadzki, Op. 339.

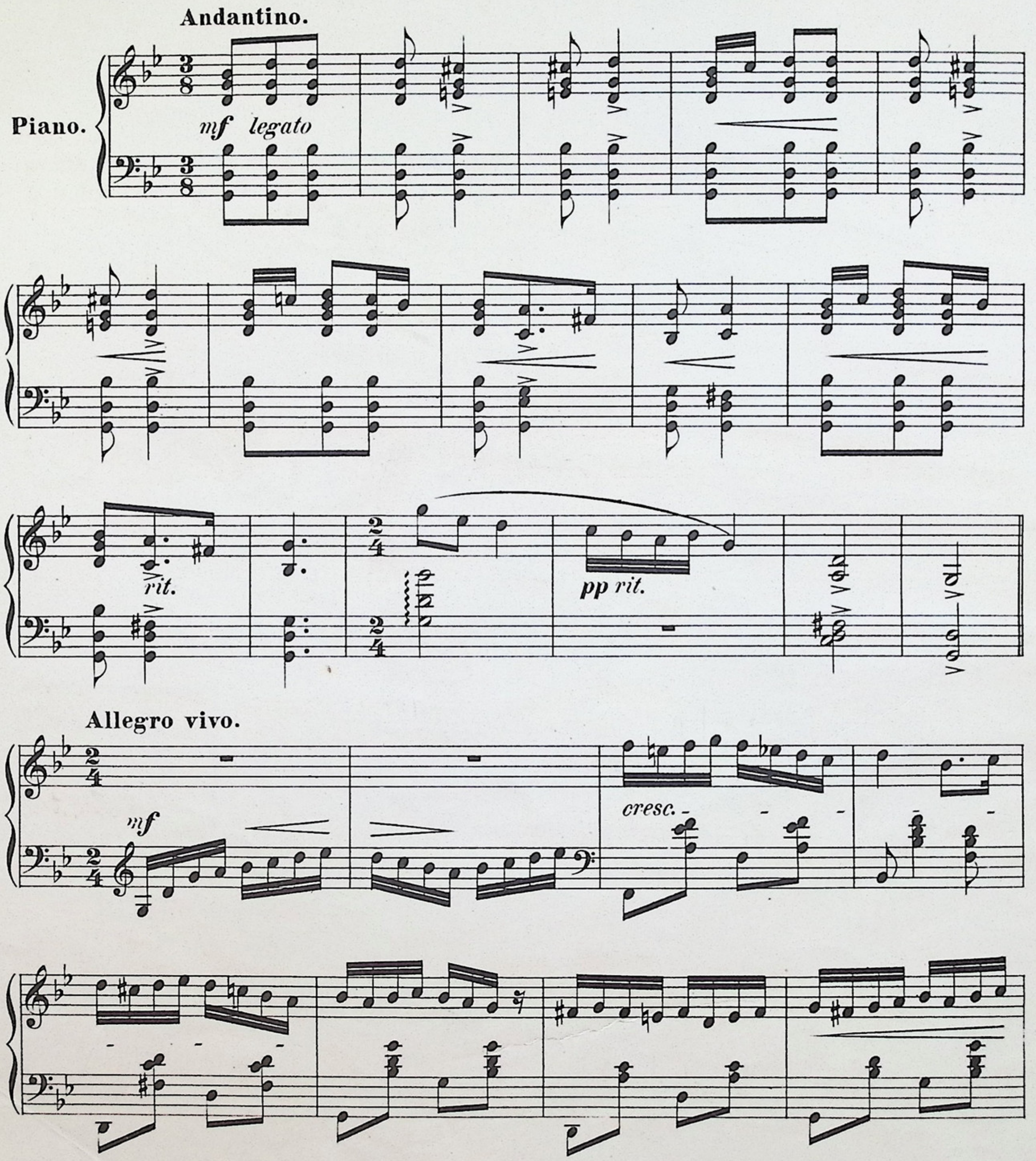

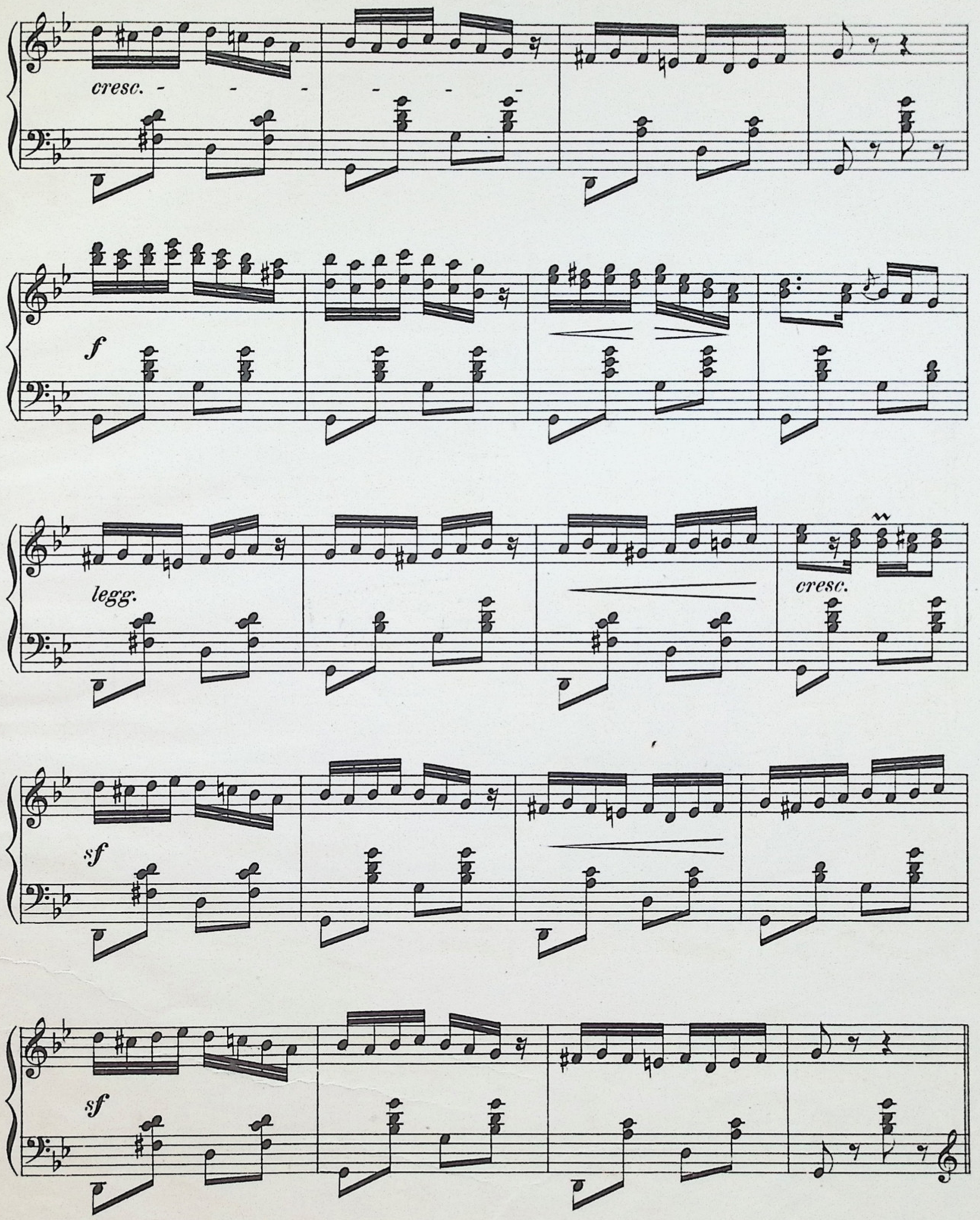
cresc.
f
legg.
cresc.
sf
sf

legg.

sp

sf

cresc.

f

rinf.

dol.

f

p

mf

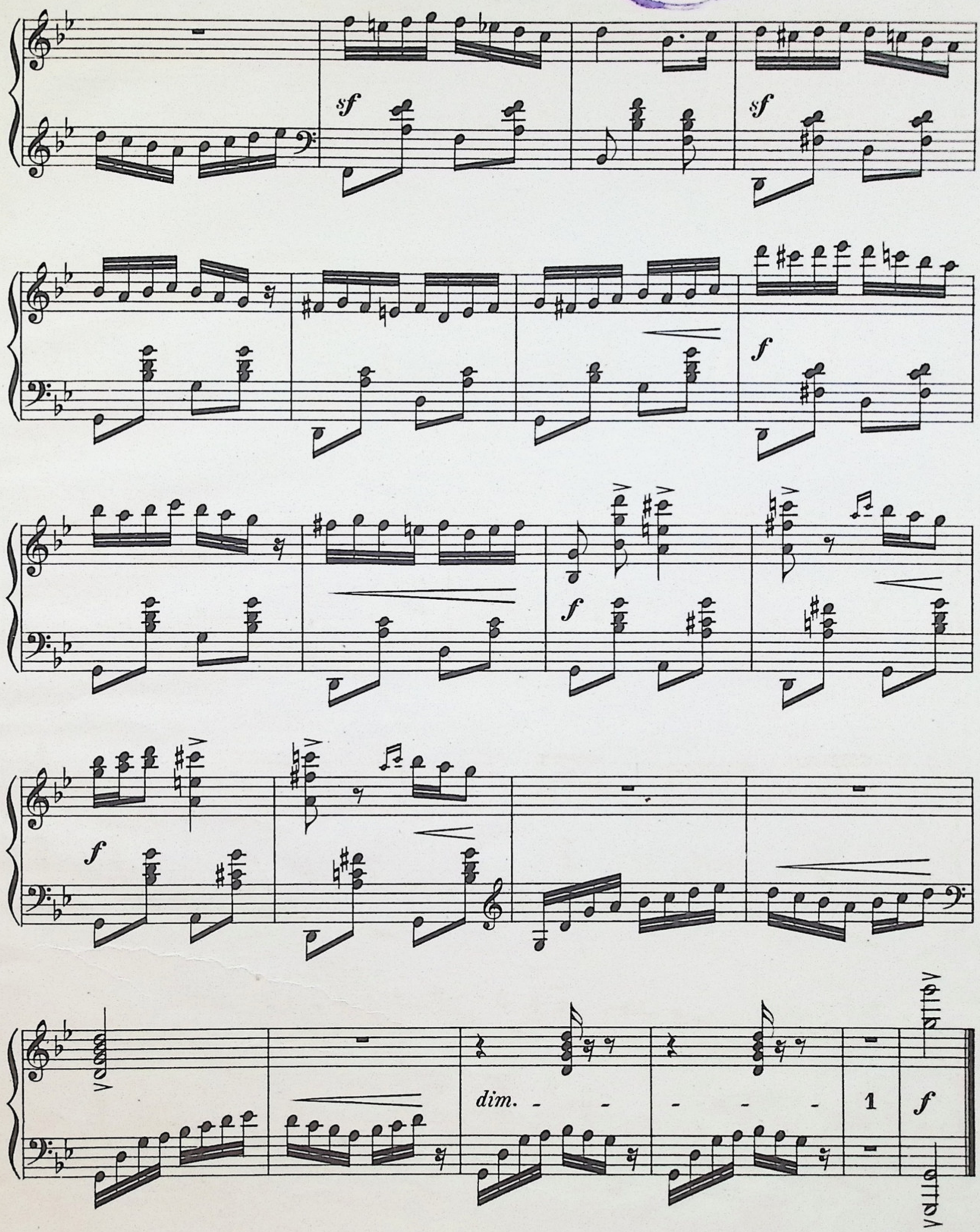
sf
sf
f
f
f
f
dim.
1
f
8va
8va

8.

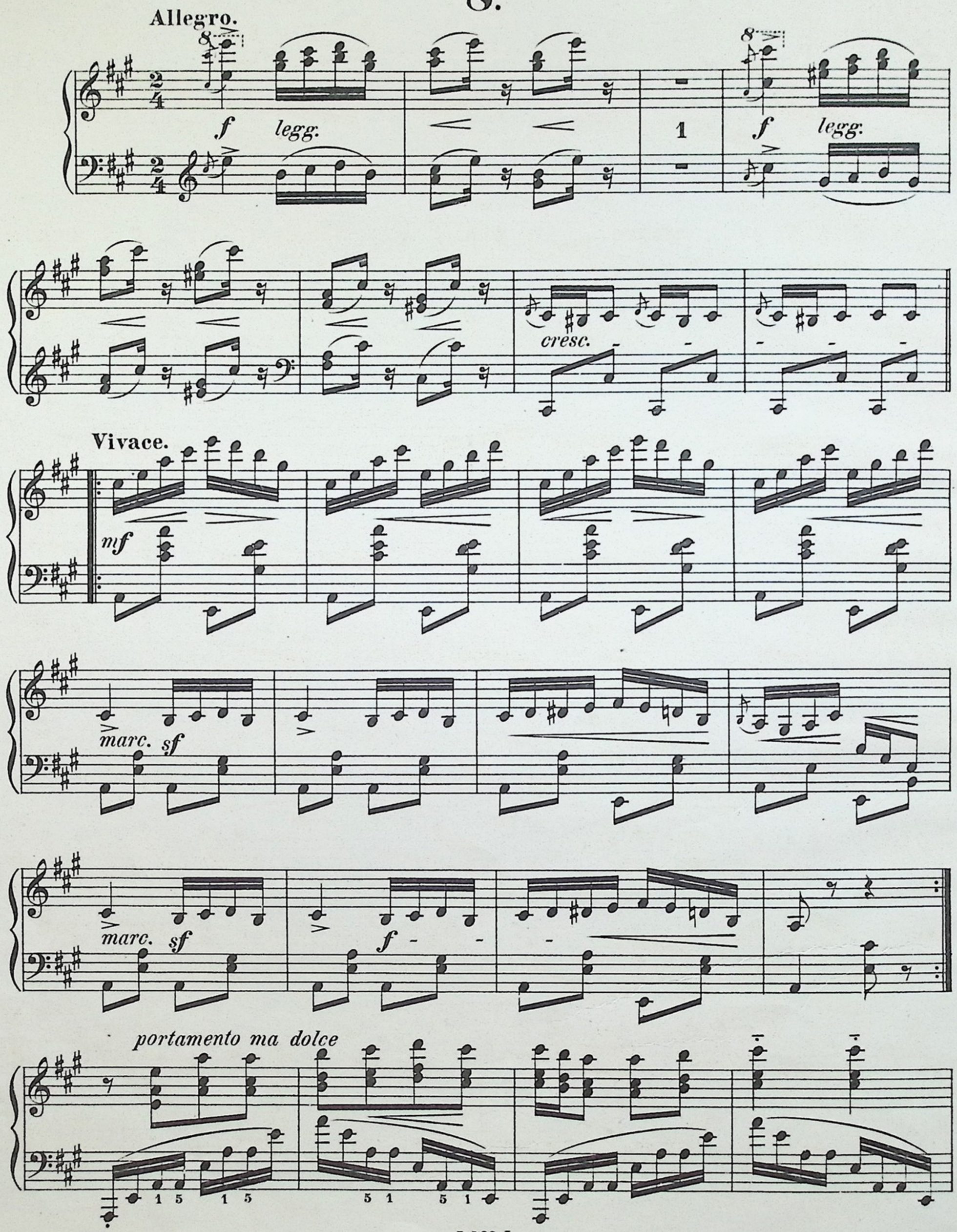
Allegro.
f
legg.
1
f
legg.
cresc.
Vivace.
mf
marc.
sf
marc.
sf
f
portamento ma dolce
1 5 1 5
5 1 5 1

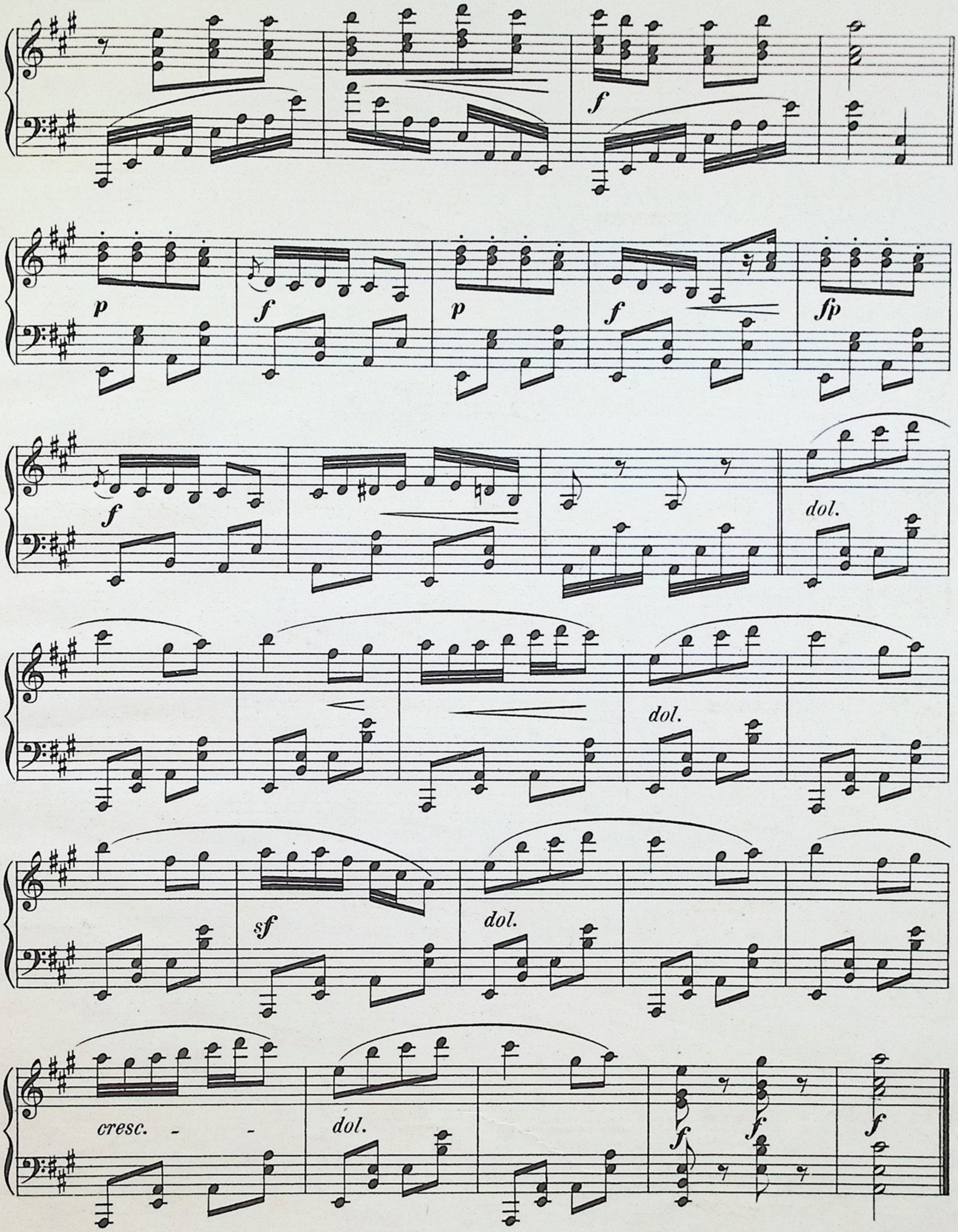
f
p
f
p
f
fp
f
dol.
dol.
sf
dol.
cresc.
dol.
f
f
f

9.

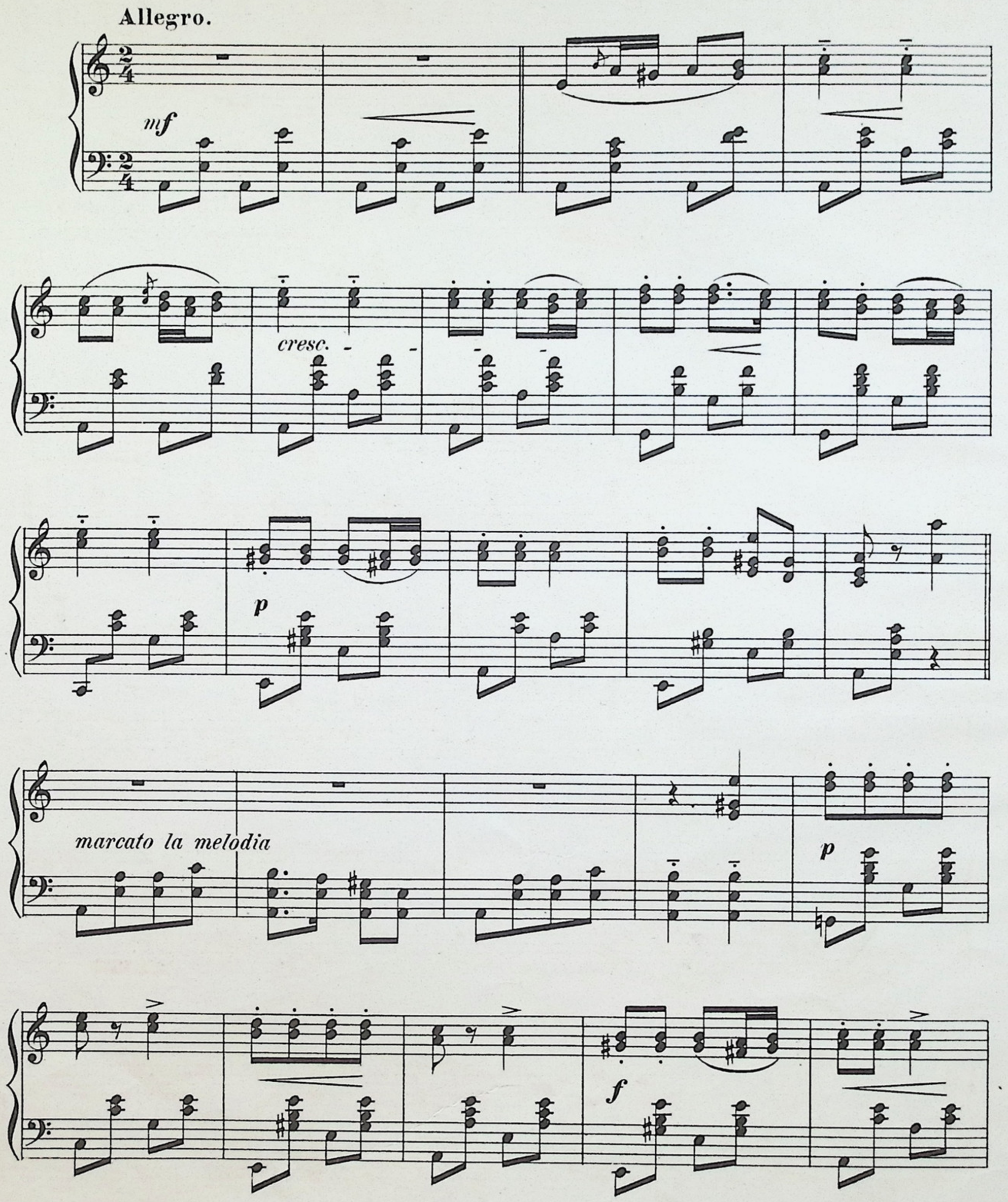

Уставъ утвержденъ М. В. Д. 16 Іюня 1884 г.

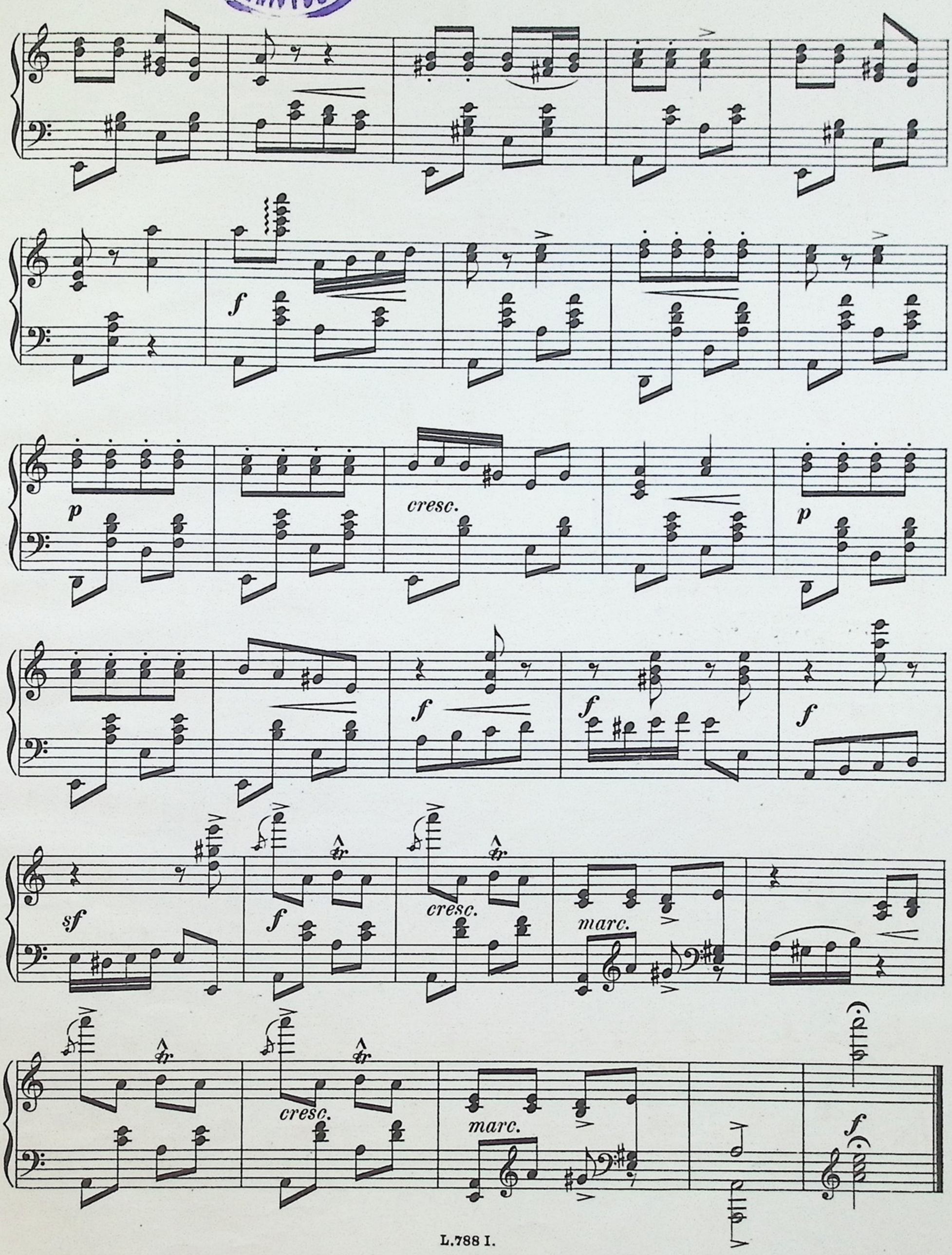

10.

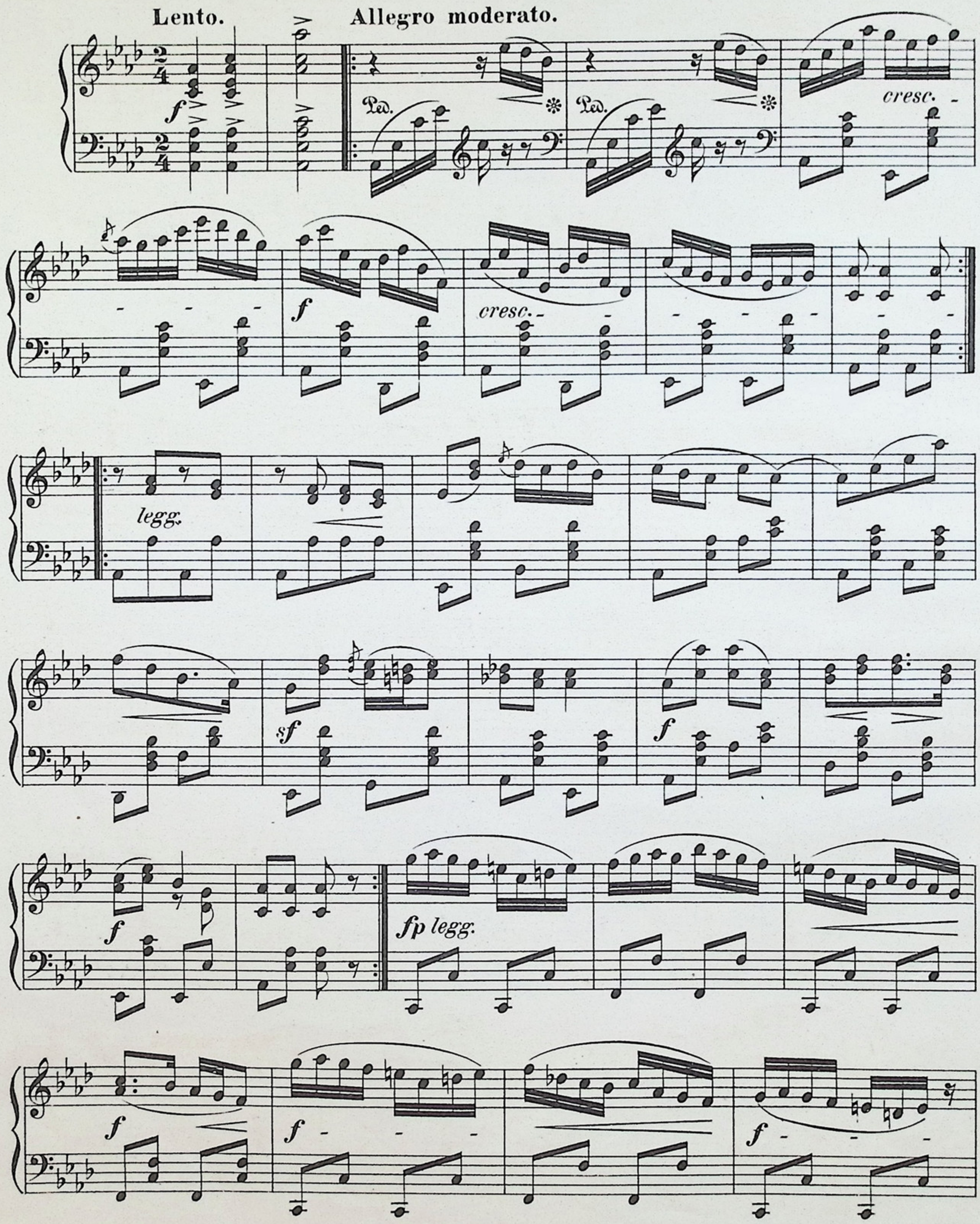
Lento.
Allegro moderato.
f
Ped.
Ped.
cresc.
f
cresc.
legg.
sf
f
f
fp legg.
f
f
f

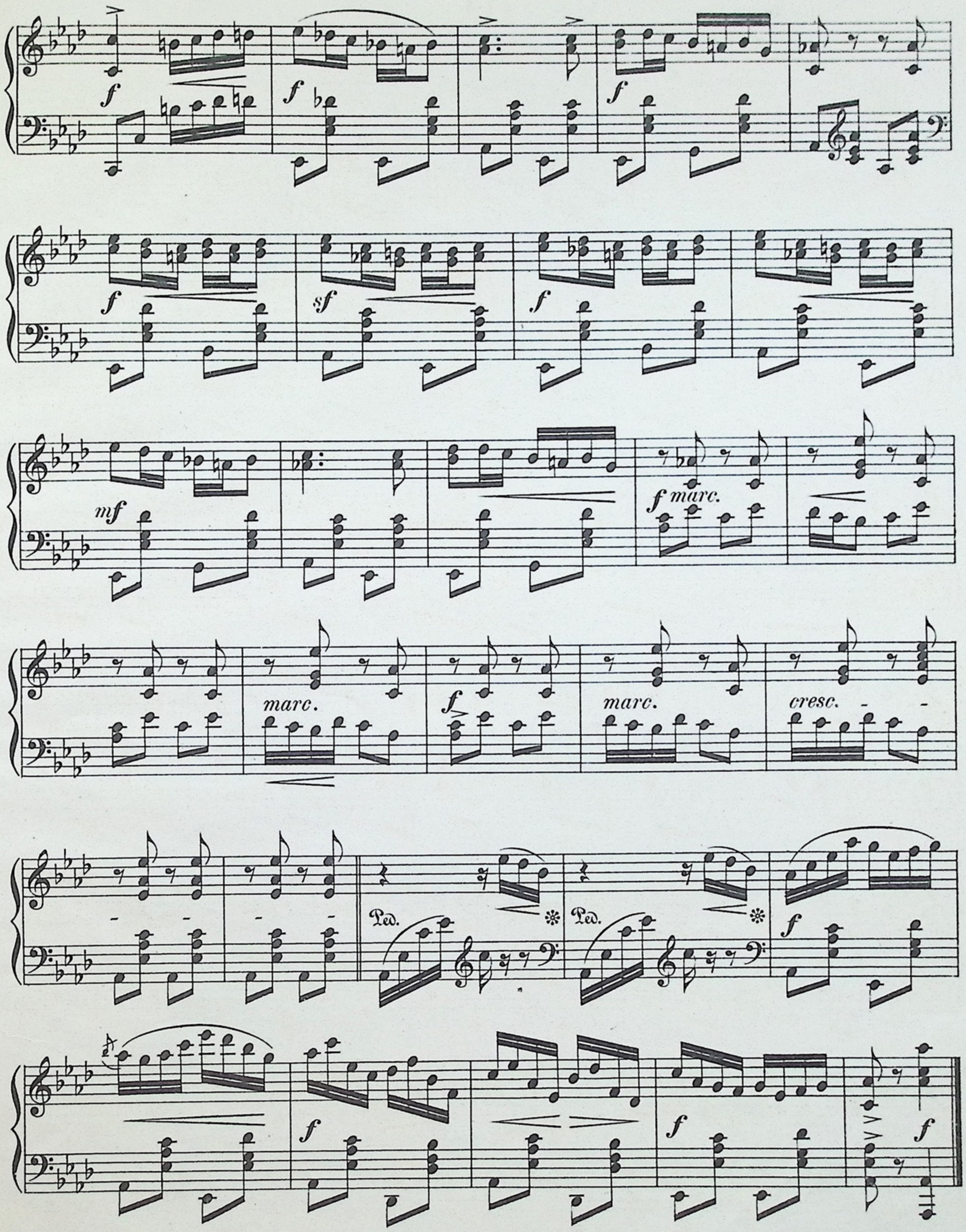
f
f
f
f
f
sf
f
mf
f marc.
marc.
f
marc.
cresc.
Ped.
Ped.
f
f
f
f
f

11.

Allegro.

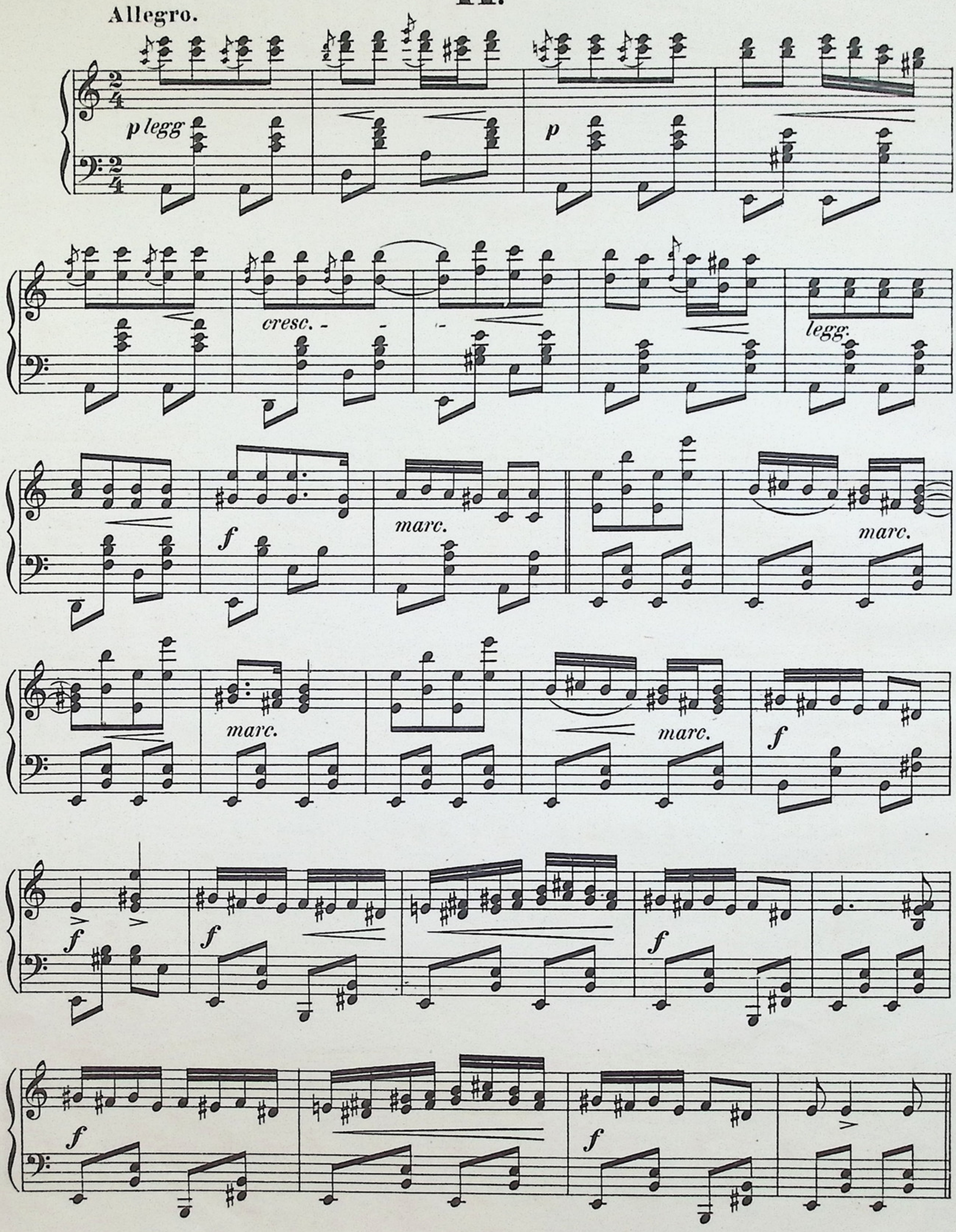

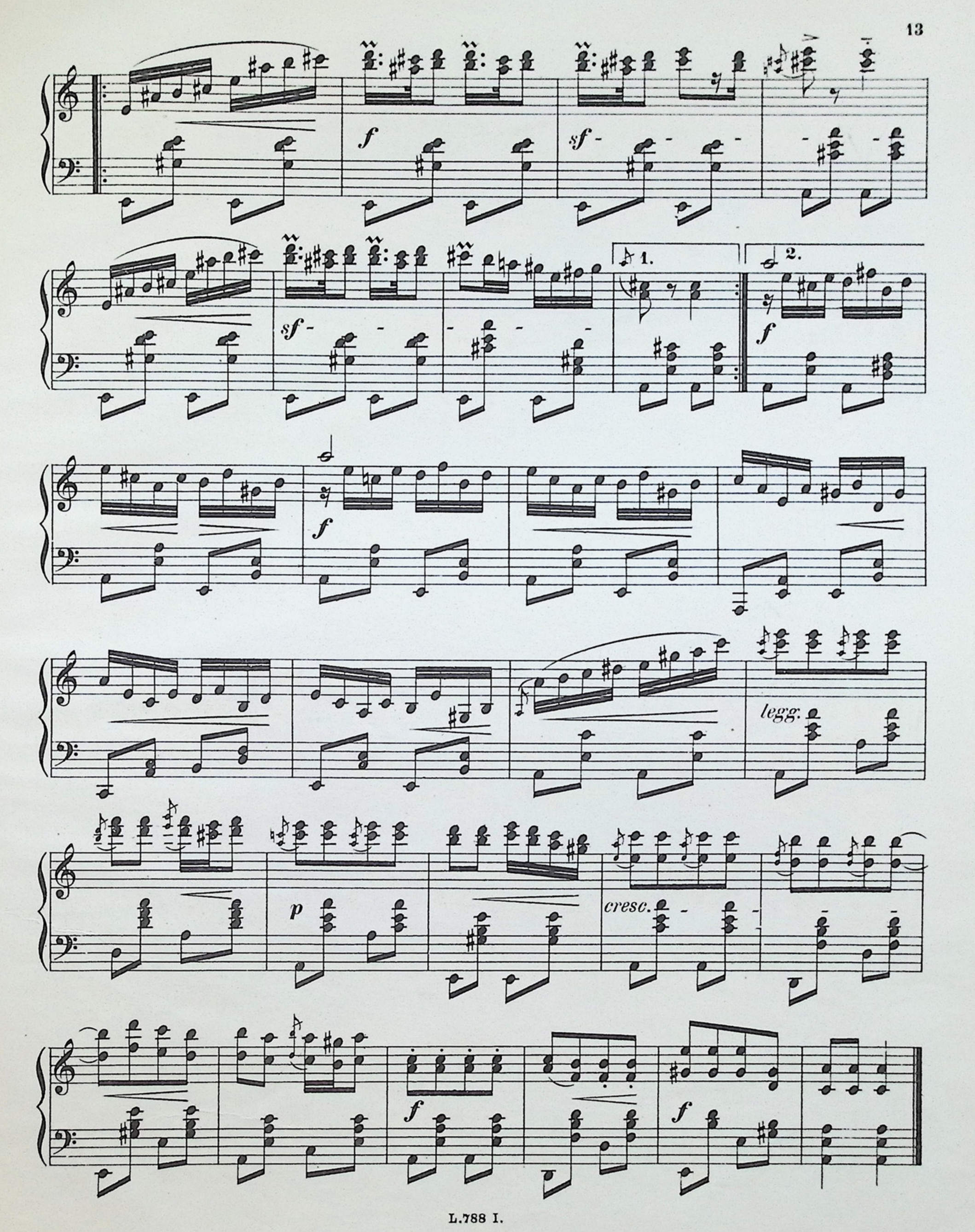
f
sf
sf
1.
2.
f
f
legg.
p
cresc.
f
f

12.

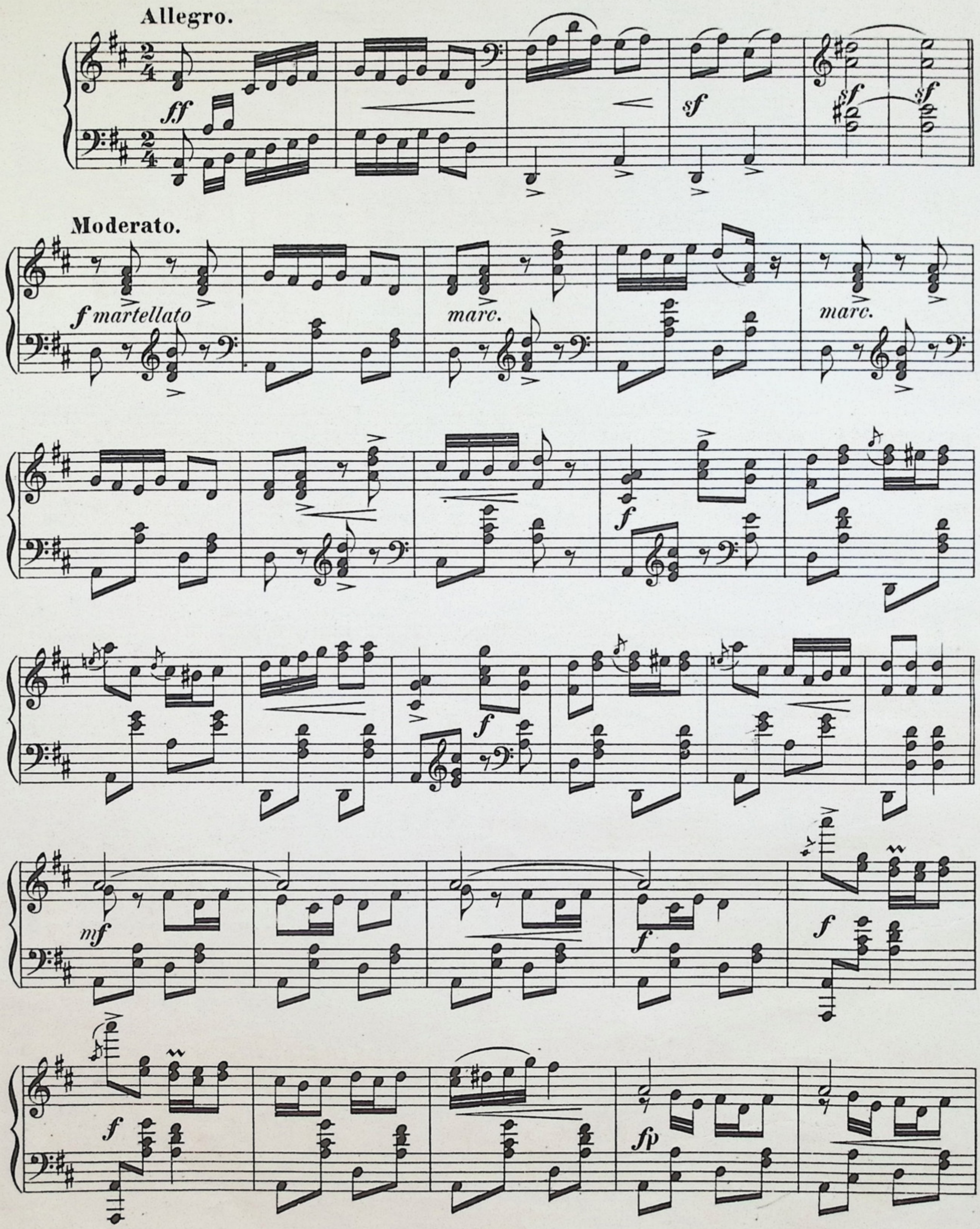
Allegro.
ff
sf
sf
sf
Moderato.
f martellato
marc.
marc.
f
f
mf
f
f
f
fp

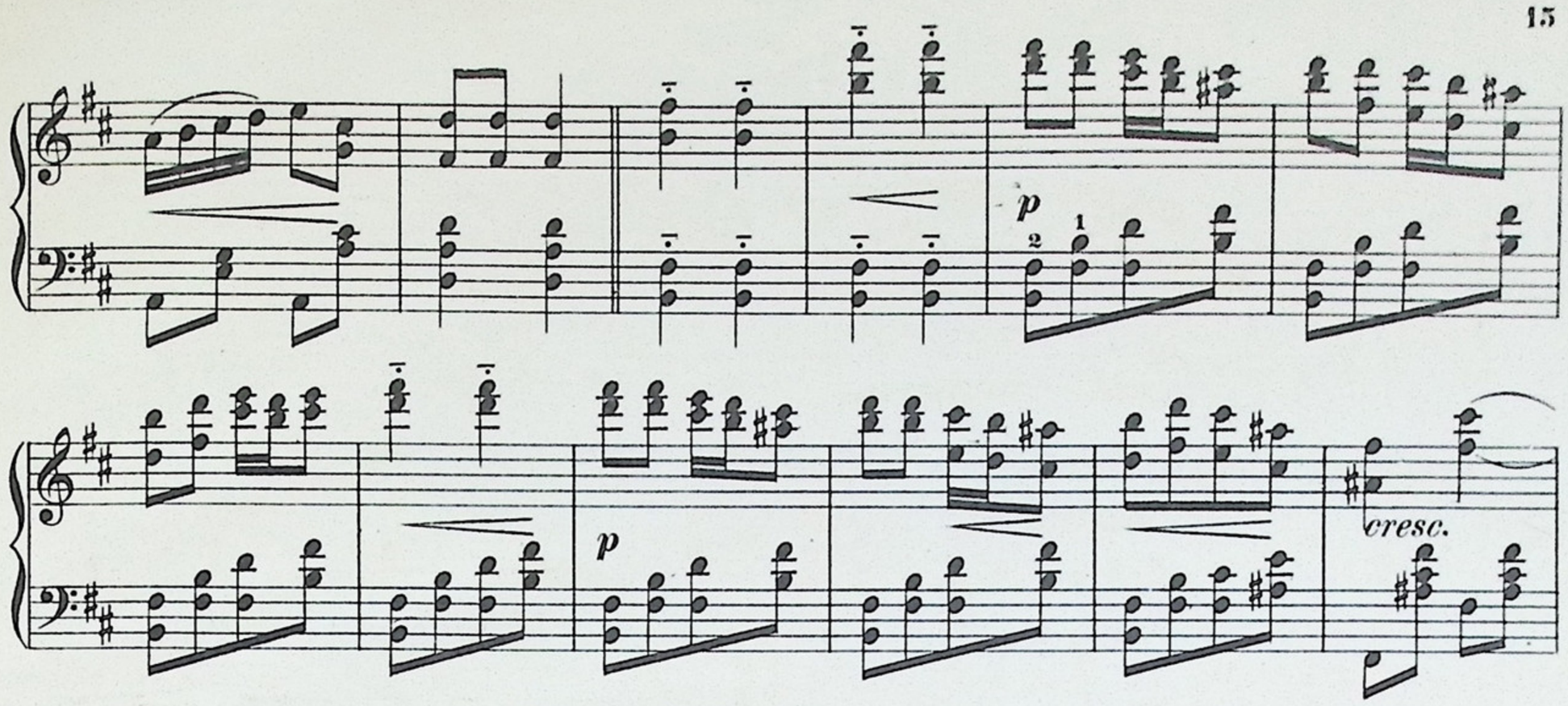

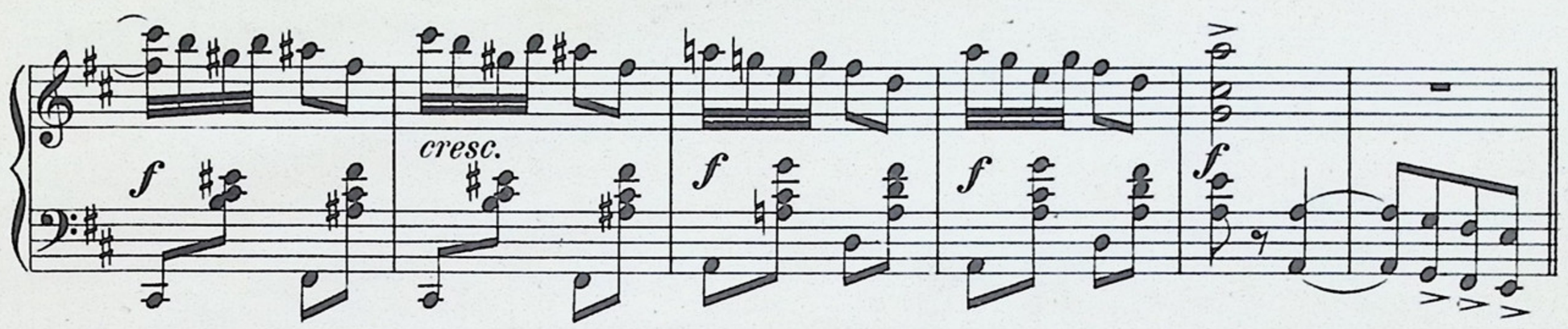

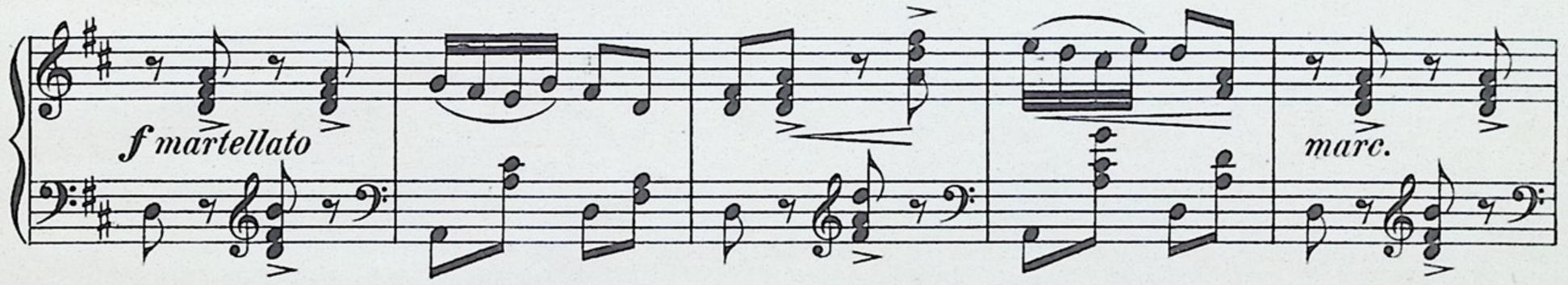

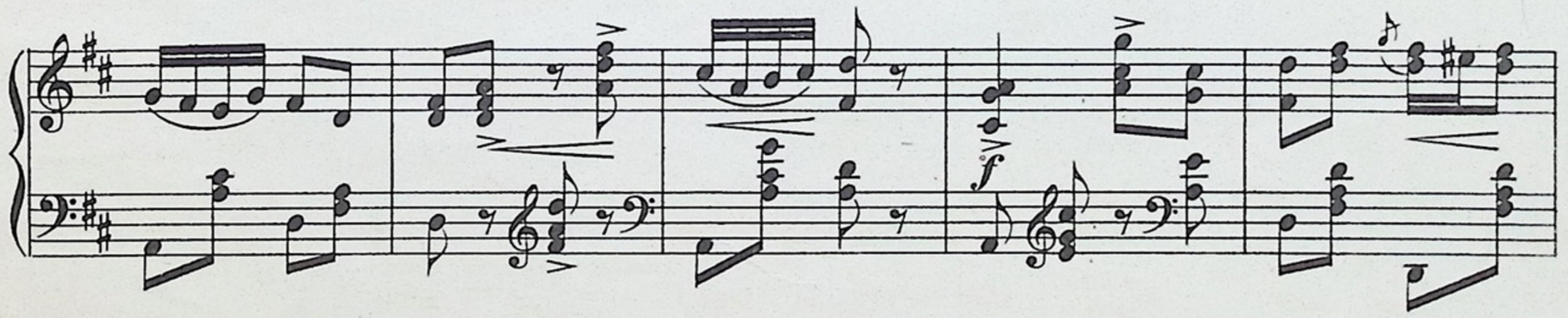

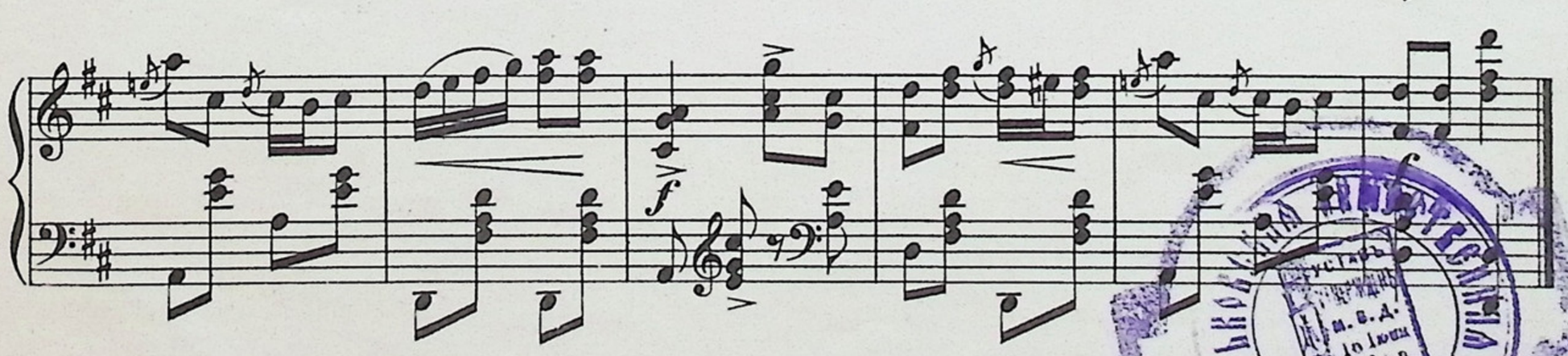

Харьковская библиотека
Библиотека
М. В. Д.
1384 Г

Compositions pour le Piano

DE

MICHEL ZAWADZKI.

Depebipeno 1948 r.

	R.cop.	M.pf.
Op. 1. Tremolo-Polka. Nouv. Edition	— 30	1 —
Op. 2. Joujou-Polka. Nouv. Edition	— 30	1 —
Op. 3. Arbitrage-Polka. Nouv. Edition	— 30	1 —
Op. 4. Souvenir-Polka. Nouv. Edition	— 30	1 —
Op. 5. Wileïka-Polka. Nouv. Edition	— 30	1 —
Op. 6. Carnaval de Kamieniec. Nouv. Edit.	— 30	1 —
Op. 8. Mazur z różnych Mazurów. Nouv. Edit.	— 45	1.50
Op. 14. Table-Moving-Valse	— 60	2 —
Op. 18. Polka (dédiée à Mr. C. Sobański)	— 45	1.50
Op. 19. Mazurka (dédiée à Mr. Ant. Kontski)	— 75	2.50
Op. 20. Nº 1. Polka (dédiée à Mr. le Comte Jos. Szembeck)	— 45	1.50
Op. 20. Nº 2. La Joyeuse-Polka	— 45	1.50
Op. 24. Pierwsza Szumka Ukraińska. Nowe. Wydanie	— 75	2.50
Op. 25. Polka d'amitié	— 30	1 —
Op. 26. Tambour-Marche	— 60	2 —
Op. 27. Polichinelle-Polka	— 45	1.50
Op. 28. Melange de differents thêmes en forme d'une Valse	— 75	2.50
Op. 29. Marien Polka	— 45	1.50
Op. 30. La Glaneuse. Polka	— 45	1.50
Op. 31. Druga Szumka-Ukraińska Nowe Wyd.	— 75	2.50
Op. 32. Nº 1. Chasseur-Polka caracterist.	— 45	1.50
Op. 32. Nº 2. Babillarde. Polka caracterist.	— 45	1.50
Op. 32. Nº 3. Forgeron. Polka caracterist.	— 45	1.50
Op. 33. Deux Mazurkas (dédiées à Mme la Comtesse Keller)	— 75	2.50
Op. 34. La Gracieuse Polka Mazurka	— 45	1.50
Op. 35. Valse mélodieuse sur des themes russes	— 90	3 —
Op. 36. Valse-Etude	1.20	4 —
Op. 37. Cadence-Polka	— 30	1 —
Op. 38. Nº 1. Chansonnette-Polka	— 45	1.50
Op. 38. Nº 2. Souvenir de Kuryłowce. Polka.	— 45	1.50
Op. 38. Nº 3. Bonne mine au mauvais jeu. P.	— 30	1 —
Op. 39. Zawadzki-Galop	— 60	2 —
Op. 40. Polka de Salon	— 60	2 —
Op. 41. Les Adieux. Valse	— 60	2 —
Op. 42. Hulaj Dusza! Mazur	— 45	1.50
Op. 43. Souvenir d'Ostende Marche flamande ded à Mr. Schulhoff.	— 60	2 —
Op. 44. Les Lanciers. Quadrille	— 60	2 —
Op. 46. Les Saltimbanques nègres de Londres Polka	— 45	1.50
Op. 47. Krakowianka Polka	— 45	1.50
Op. 48. Cóś mnie tęskno! Mazurek	— 45	1.50
Op. 50. L'Innocence. Polka-Mazurka	— 45	1.50
Op. 52. Trzecia Szumka Ukraińska. Nowe Wyd.	— 50	1 —
Op. 53. Mazurek Salonowy	— 45	1.50
Op. 54. 2,000,000 de Dot. Polka	— 45	1.50
Op. 56. Kijower-Bursch-Studenten-Polka	— 30	1 —
Op. 57. Dolce-far-niente-Polka	— 30	1 —
Op. 58. Matouschka-Polka	— 30	1 —
Op. 59. La Sylphide. 5me Valse de Salon	— 75	2.50
Op. 60. Souvenir d'un ami. Ball-Quadrille	— 75	2.50
Op. 62. Marche sur des airs Polonais	— 45	1.50
Op. 63. Mazurek (Na pamiątkę Panu Henr. Szopowiczowi)	— 30	1 —
Op. 64. Souvenir du temps qui n'est plus Valse brill. (6me Valse de Salon)	— 90	3 —
Op. 65. Mazurka de Salon	— 60	2 —
Op. 66. Chant sans paroles	— 60	2 —
Op. 67. Soirée de Dresde Valse (dédiée à Mme la Comtesse Walewska)	— 90	3 —
Op. 69. Nº 1. La Caressante Polka	— 45	1.50
Op. 69. Nº 2. Pensa-Lisa-Polka	— 45	1.50
Op. 70. Valse Impromptu	— 60	2 —
Op. 71. Priérwsza Ukraińska Rapsodia	— 75	2.50
Op. 72. La Capricciosa Impromptu	— 60	2 —
Op. 73. Rondino ded. à Mr J. Schulhoff	— 75	2.50
Op. 76. Souvenir de Carl. Patti. Polka de Conc.	— 90	3 —
Op. 78. C'est de la folie. Valse	— 75	2.50
Op. 80. 4me Schoumka Ukrainienne	— 60	2 —
Op. 81. 5me Schoumka Ukrainienne (Burlesque)	— 60	2 —
Op. 82. 6me Schoumka Ukrainienne	— 60	2 —
Op. 83. 7me Schoumka Ukrainienne	— 60	2 —
Op. 100. Transcription sur une chanson Ukranienne „Ne szumy Iuże"	— 60	2 —
Op. 101. Kozak. Staccato-Etude de Genre.	— 75	2.50
Op. 109. Valse de Salon	— 75	2.50
Op. 112. Scherzino sur une theme Ukrainienne	— 40	1.50
Op. 120. 8me Schoumka burlesque (Danse de l'Ukraine)	— 90	3 —
Op. 121. Impromptu sur des airs russes	1. 5	3.50
Op. 125. Souvenir de Kieff. Polka de Salon.	— 60	2 —
Op. 127. 9me Schoumka Ukrainienne	— 60	2
Op. 130. Polka fantastique	— 90	3 —
Op. 137. Deux Etudes de Concert. (Dédiée à Mme. la Comtesse Marie Potocka) Nº 1. La Source	— 70	2.30
Nº 2. Etude G moll	— 40	1.50
Op. 142. 10me Schoumka. Danse nationale Ukrainienne (dédiée à Mr. Fr. Liszt)	— 60	2 —
Op. 148. Une fleur de rose. Mazourka sur des themes polonais	— 60	2 —
Op. 157. 9me Valse de salon		
Op. 158. Am schönen silber schimmernden Horyń. Walzer (déd. à Mme Szymanowska)	— 90	3 —
Op. 164. Chanson et Cosaque. Danses nation.	— 60	2
Op. 170. Celebre Fabel valse	— 90	3 —
Op. 172. Idylle. Mazourka	— 60	2 —
Op. 198. Fileuse Ukraïnienne	— 75	2.50
Op. 199. Dwie Piosnki Sobanskiego. Nº 1. „Stachmi pierscionek przywiózł z Jarmarku"	— 90	3 —
Nº 2. „Ja nie Kocham ciebie"	— 60	2 —
Op. 200. Das Leben ist ja nur ein Traum Walz.	— 90	3 —
Op. 204. Le Bivouac. Marche militaire.	— 45	1.50
Op. 231. „Kalina" chant favori d'Ignace Komorowski transcrit	1.05	3.50
Op. 232. Mélodies Russes transcrites	— 75	2.50
Op. 280. Marche nuptiale. (Marsz weselny)	— 90	
Op. 300. 11me Schoumka Ukrainienne de Conc.	— 75	1.50
Op. 306. Le Printemps (Wiosna) polka	— 60	2 —
Op. 307. Papillon. Polka		
Op. 313. Deutschland einig. Marche	— 60	2 —
Op. 314. 12me Schoumka Ukrainienne	— 75	2.50
Op. 315. Parafraza na dwie piosenki Komorowskiego „Idzie sobie pachole" i „Wspomnienie"	— 75	2.50
Op. 316. Rapsodie Roumaine	1. 5	3.50
Op. 317. Marche des Graces		
Op. 324. Cotillon des plus jolies valses de Strauss père et fils et de Keler-Bela.	— 75	2.50
Op. 339. Danses Ukrainiennes. Czabaraszki. 5 Series chaque	1.20	4 —
Op. 340. Nº 1. Pierwszy Marsz Zaporożski	— 60	2 —
Nº 2. Drugi Marsz Zaporożski	— 60	2 —
Nº 3. Trzeci Marsz Zaporożski	— 60	2 —
Op. 344. Marie Wisnowska. Polka	— 40	1, 25
Op. 361. L'Alouette (Skowronek) Chanson de St. Moniuszko, Paraphrase	— 90	3 —
Op. 362. Barkarola	— 30	
Op. 363. Thêmes Polonais	— 90	3 —
Op. 364. Danse des Spectres	1.20	4 —
Op. 365. Souvenir de Sarasate	— 60	2 —
Op. 370. Polonez jubileuszowy na cześć J. Ig. Kraszewskiego z portretem.	— 90	3 —
Op. 380. Dumka	— 30	1 —
Op. 400. 4-me Marche de Zaporohs	40	1.25
Op. 407. Vive l'armée. Marche	— 40	1.25
Op. 413. La Gracieuse. Valse de Salon.	40	1.25

Propriété de l'Editeur.

KIEFF, LÉON IDZIKOWSKI

Commissionaire de la Société IMPERIALE Musicale Russe.

Moscou, A. Gutheil. | Moscou, P. Jurgenson. | Odessa, E. Ostrowski. | Petersbourg, A. Johansen. | Rostow s/D. L. Adler. | Varsovie, Gebethner & Wolff.
Iékatérinoslaw, H. Krygier. | Kharkow, A. F. Gerhard. | Toula, S. F. Modrzewski. | Vladivostok, S. Kraiewska. | Voronège, W. Kastner. | Wilno, J. Zawadzki.

Imp. C. G. Röder G.m.b.H. (Leipzig)